# in Kauf bis Brandizzo

## 140 mq | : 2 | : 4

In Brandizzo, in einer halbzentralen Gegend, in günstiger Nähe zu allen Dienstleistungen, große Geschäftsräume.

Die Räumlichkeiten mit drei Fenstern zur Straße verteilen sich auf ca. 140 m2, zwei Badezimmer und drei Keller.

Aufgrund der internen Konfiguration eignet sich dieser Raum ideal für zahlreiche Aktivitäten, von medizinischem Fachpersonal bis hin zu professionellen Studios und Büros. Darüber hinaus eröffnet sich durch die Möglichkeit einer Änderung des Nutzungszwecks die außergewöhnliche Chance, die Immobilie auch im Wohnbereich aufzuwerten, wodurch sich das Investitionspotenzial weiter erhöht.

Weitere Informationen erhalten Sie beim Italiana Kase Studio Brandizzo.

## Zertifizierungen

:

## Details

**---> Codice <---**: band1

**---> Motivazione <---**: Kauf

**---> Tipologia <---**:

**Region**: Piemonte

**---> Provincia <---**: Torino

**---> Comune <---**: Brandizzo

**---> Prezzo_Richiesto <---**: € 108.000 verhandelbar

**---> Totale_mq <---**: 140 mq

**---> bagni <---**: 2

**---> Locali <---**: 4

: 3

**Studio Brandizzo s.a.s**
Via Torino, 192 - Brandizzo (TO) - Telefon 0119137538
brandizzo@italianakase.com - https://www.italianakase.com
Mwst.Nr. 07222290012

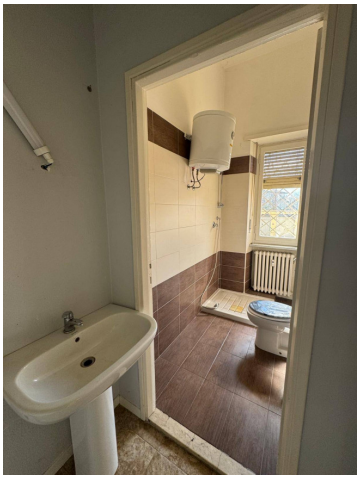

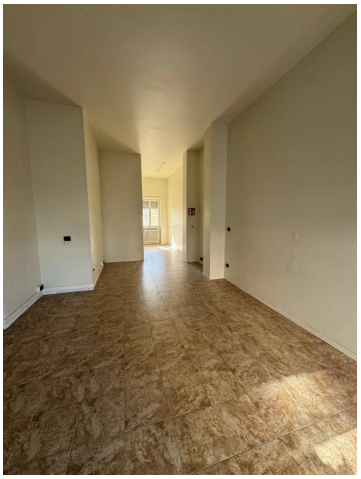

**Studio Brandizzo s.a.s**
Via Torino, 192 - Brandizzo (TO) - Telefon 0119137538
brandizzo@italianakase.com - https://www.italianakase.com
Mwst.Nr. 07222290012